

Ansvarlig for løypa:
DNT Finnskogen og Omegn

Registrering på turmålet:
I UT-appen er det kart og du kan registrere deg i den digitale turboka SjekkUt.



Maliskjæra

Turen til Maliskjæra er en del av 10-torpsrunden, er blåmerket (blå spiker) og skiltet som Spiker'n (flyktningsrute) - hvor toppturen følger deler av denne.

Adkomst fra Namnå:

Ta av Rv 2 v/Shell på Namnå og kjør videre østover mot Monsrud. Her er det selvbetjent bomvei. Følg Namnå-Rotavegen, etter ca. 4,7 km, kommer du til Y-veikryss, hold til høyre. Etter ca. 2 km, sving til venstre, kjør ca. 2,8 km til Bjørsjøtorpet, ta til venstre. Etter ca. 1,5 km kommer du til «paraplygrana», som er turstart for toppturen til Maliskjæra.

Turen kan gås fra Bjørsjøtorpet (10-torpsrunden).

Adkomst fra Svullrya:

Fra Fv. 201 fra Kirkenær. Ta av før Svullrya, nordover til Storberget. Ta deretter av mot Hytjanstorpet etter ca. 5 km og parker ved veikryss nedenfor Hytjanstorpet .

Turen kan gås som tur/retur fra paraplygrana, men kan også gås som runde. Turen går forbi Grøsetsætra. Det er skiltet en avstikker ca. 400 m til utsiktspunkt. Det er inne i et skogsreservat og følger den bratte stien ned til Hengesteinen. Utsikt over Rotnadalen og Rotnesjøen.

Toppturer og rundløyper i Grue

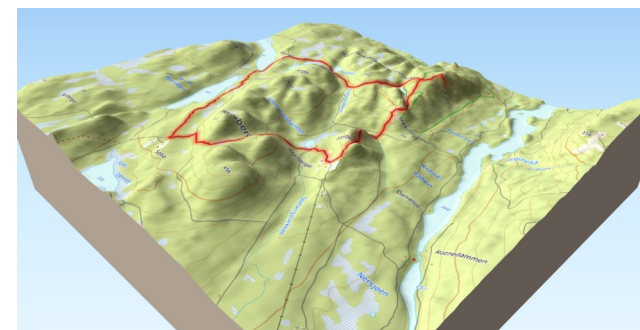

Maliskjæra (449 moh)

Kart og beskrivelser for tursesongen mai - oktober 2023.

[www.grue.kommune.no
turer og friluftsliv](http://www.grue.kommune.no/turer-og-friluftsliv)

Turbrosjyrer kan hentes på Kirkenær Sportsforretning, Finnskogen Turist- og Villmarksenter, Skaslien Gjestgiveri, Finnskogen Kro og Motell og på Servicetorget Grue rådhus.



Telefon: 62 94 20 00



OVERSIKTSKART, Maliskjæra (Mårhellaskjæra)

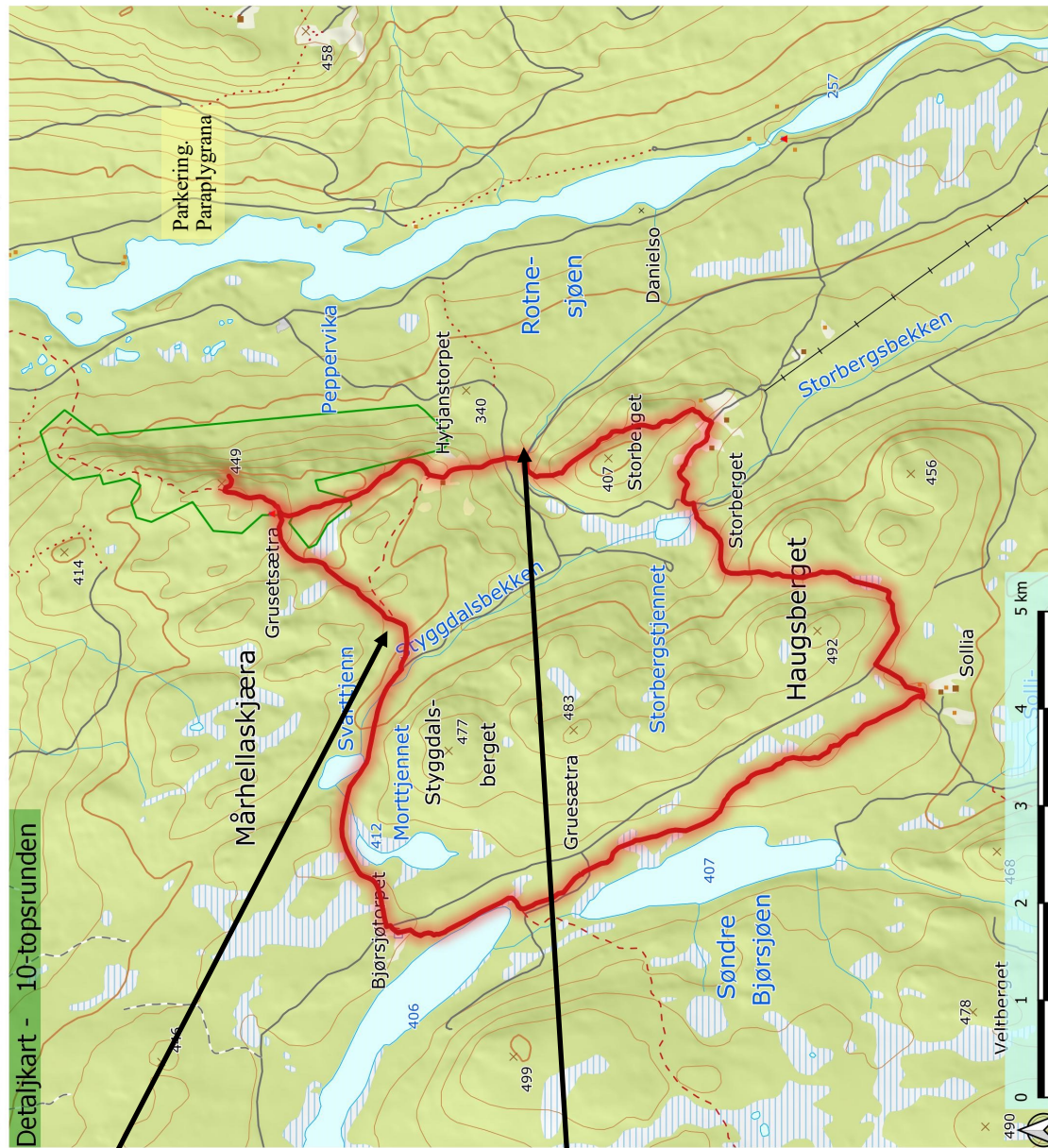
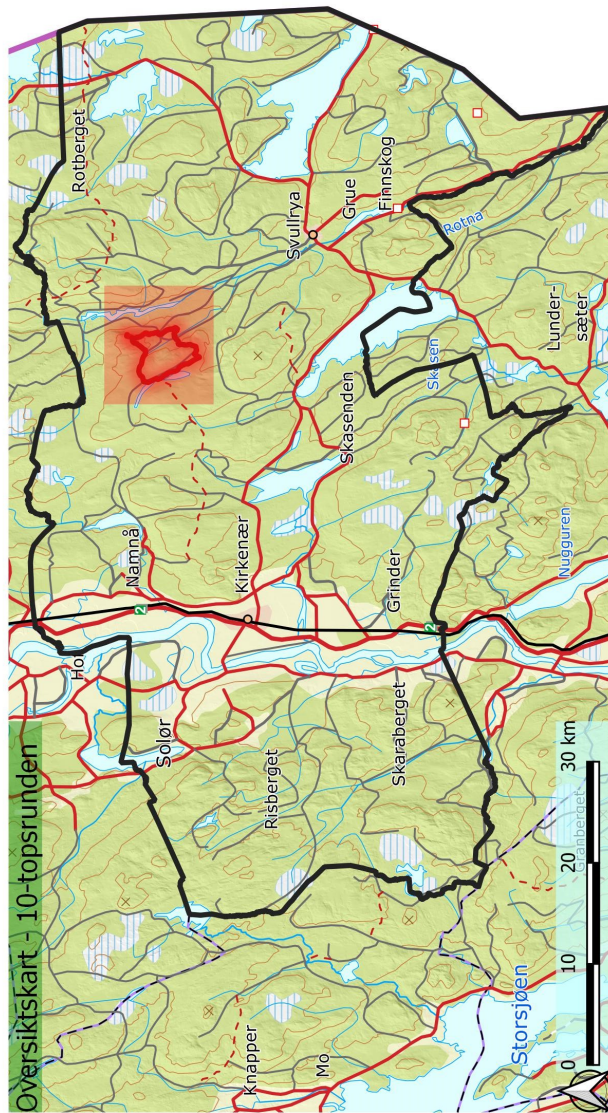

Adkomst fra Namnå via Bjørsjøtorpet.
Parkeringsmuligheter ved «paraplygrana» langs Bjørsjøtorpvegen.

Adkomst fra Svullrya.
Parkeringsmuligheter for ett par biler i krysset
Hytjanstorpvegen / Styggdalsvegen.