

Ansvarlig for løypa:
DNT Finnskogen og Omegn



Registrering på turmålet:
I UT-appen er det kart og du kan registrere deg i den digitale turboka SjeckUt.

Gråhesten

Til Gråhesten kan du gå fra Namnå v/ Svartmoen, denne turen er ca. 4. km én vei.
(Fra Kirkenær v/ Lindtjernet er runden ca. 12,7 km.)

Fra Namnå:

Kjør Rv. 2 nordover fra Kirkenær, etter ca. 4 km (ved Shell) tar du av til høyre over jernbanebrua, ta deretter til høyre på Fv. 404. Etter noen hundre meter ser du Svartmoen. Se etter blåmerket stolpe/skilt - her er turstart. Begrenset med parkeringsmuligheter. Turen til Gråhesten er blåmerket iht. Merkehåndboka. Stien følger flyktningeruta Spiker'n forbi Møllerudskoia. Møllerudskoia kan også være et fint startpunkt.

Om du ønsker å følge Spiker'n videre fra Gråhesten, tar den av mot venstre ca. 200 meter øst for Gråhesten.



Fra Kirkenær: (Se egen brosjyre med kart)

Kjør ca. 3 kilometer østover på Rv. 201 fra Grue rådhus. Ved skiltet "Tursti," 400 meter etter ferista, Her er det gode parkeringsmuligheter, hvor du finner oppslagstavle med mer informasjon om turstiene i området.

Toppturer og rundløyper i Grue

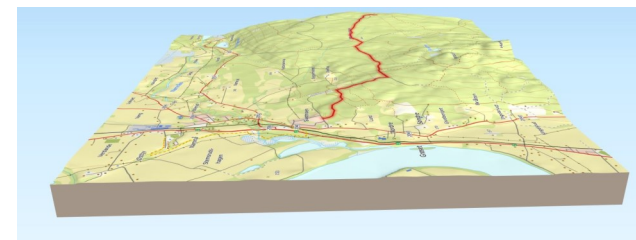

Gråhesten fra Namnå (382)

**Kart og beskrivelser for tursesongen
mai - oktober 2203**

[www.grue.kommune
turer og friluftsliv](http://www.grue.kommune.no/turer-og-friluftsliv)

**Turbrosjyrer får du på:
Kirkenær Sportsforretning,
Finnskogen Turist- og Villmarksenter
Skaslien Gjestgiveri,
Finnskogen Kro og Motell og på
Servicetorget Grue kommune**



Telefon: 62 94 20 00



Oversiktskart: Gråhesten — fra Namnå v/ Svartmoen

